



ESTADO DE GOIÁS
CORPO DE BOMBEIROS MILITAR

**MANUAL DE ANÁLISE DIGITAL
VERSÃO ANALISTA**

SUMÁRIO

1 – FLUXOGRAMA GERAL PARA O PROCESSO DE ANÁLISE DIGITAL.....	2
2 – ANÁLISE DIGITAL DE PROJETOS DE SEGURANÇA CONTRA INCÊNDIO E PÂNICO.....	2
3 - SUBSTITUIÇÃO DE PROJETO.....	12
3.1 SUBSTITUIÇÃO DE PROJETO – APROVAÇÃO DIGITAL.....	13
3.2 SUBSTITUIÇÃO DE PROJETO - APROVAÇÃO IMPRESSA.....	14
3.2.1 SUBSTITUIÇÃO DE PROJETO - APROVAÇÃO IMPRESSA COM CONTROLE PELA OBM.....	15

1 - FLUXOGRAMA GERAL PARA O PROCESSO DE ANÁLISE DIGITAL

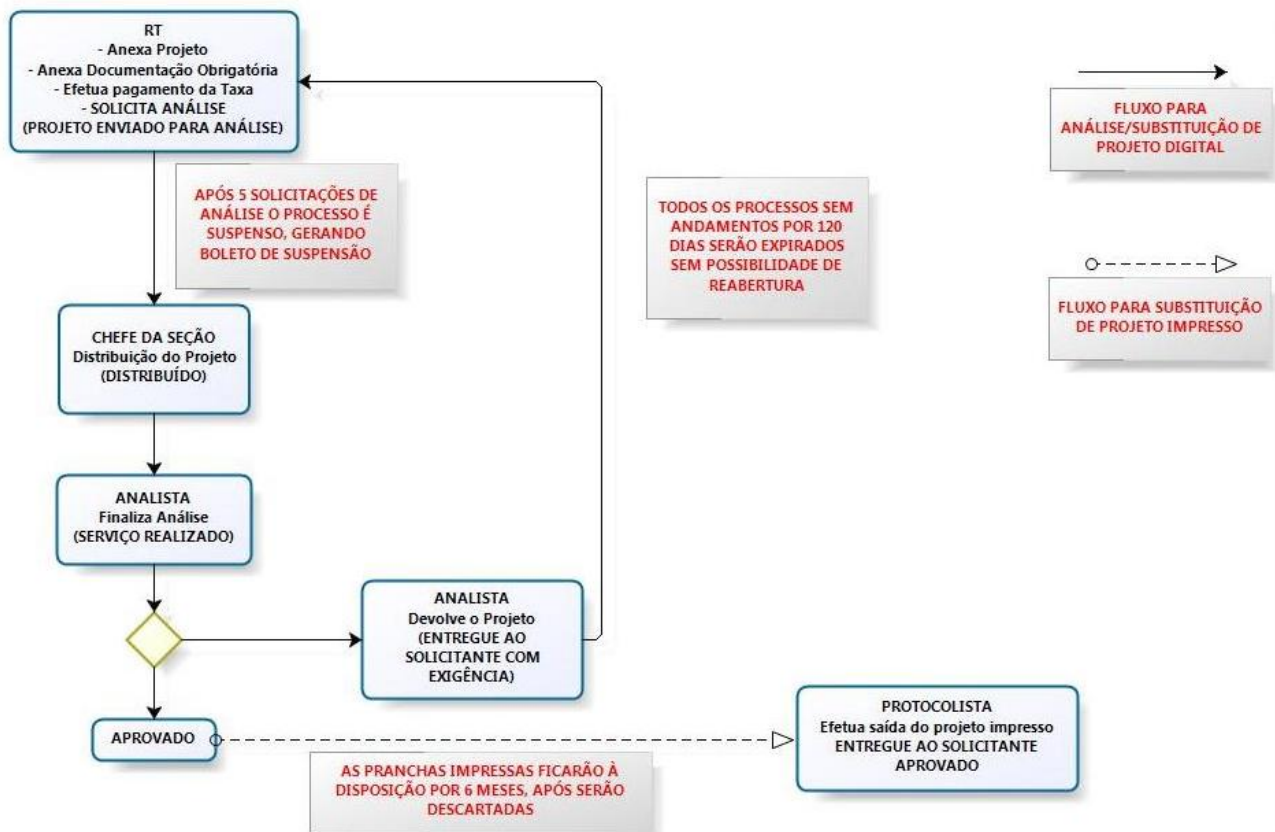

2 - ANÁLISE DIGITAL DE PROJETOS DE SEGURANÇA CONTRA INCÊNDIO E PÂNICO

- O Anexo K da NT-01 é o documento que traz as informações inerentes à forma como deverão ser apresentados os projetos para análise digital pelo CBMGO. A leitura minuciosa deste arquivo trará muitas informações importantes;
- A seção 1 do Anexo K descreve a forma como o projeto digital deve ser encaminhado. As pranchas deverão ser encaminhadas única e exclusivamente no Formato DWF e os seus anexos no Formato PDF, JPEG, JPG OU PNG;
- Quando o Responsável Técnico encaminhar os arquivos para análise via SI-API será possível que o analista faça o *download* dos respectivos arquivos (pranchas e anexos);
- Para realizar a análise pelo computador da seção é necessário que tenha um programa leitor da extensão DWF das pranchas dos projetos. Para tal sugere-se utilizar o **“Autodesk Design Review”** que é um *software* de visualização de CAD que permite visualizar, marcar, imprimir e rastrear alterações em arquivos 2D e 3D gratuitamente - sem o *software* de *design* original;

- Para realizar o *download* e instalação deste arquivo basta acessar o site da Autodesk (<https://www.autodesk.com/products/design-review/download>) e escolher a opção do idioma favorito para *download*:

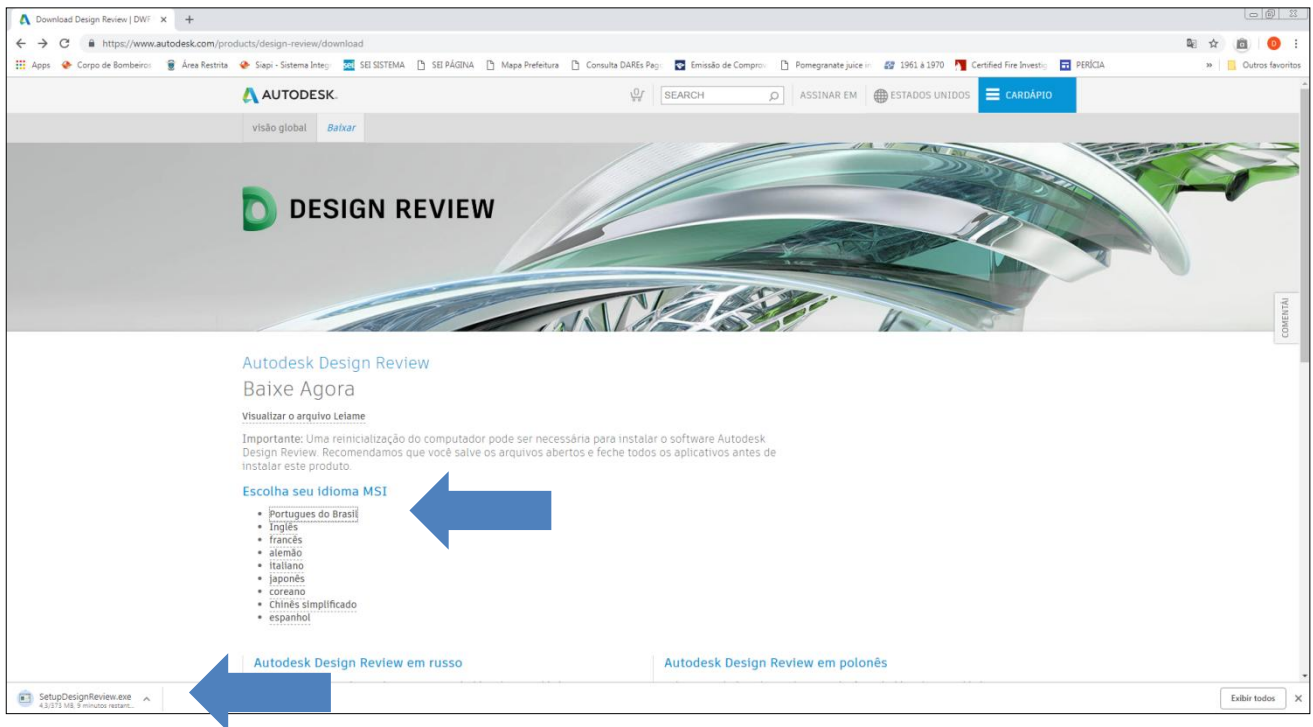

- Após o *download* realize a instalação do *software* em seu computador;

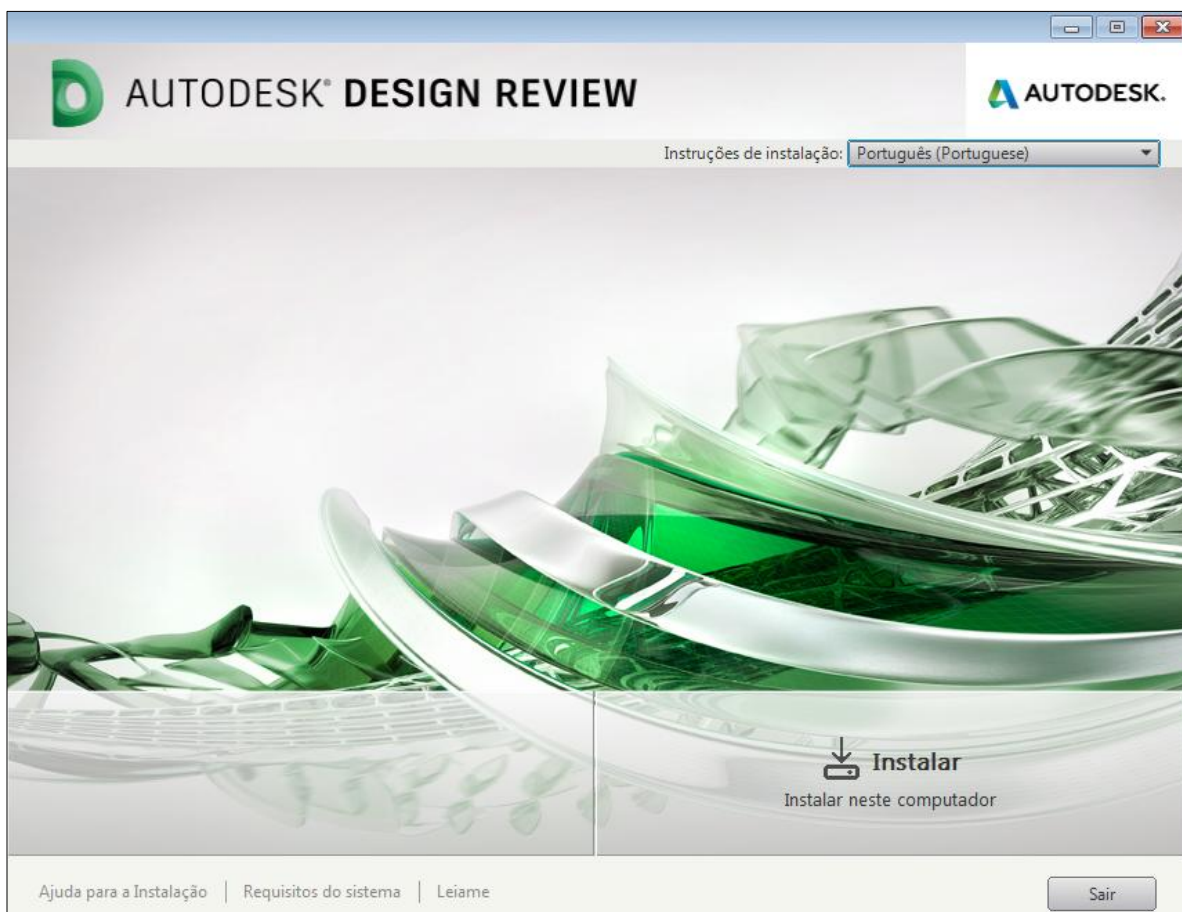

- Depois de finalizada a instalação pode-se abrir o programa para sua utilização;

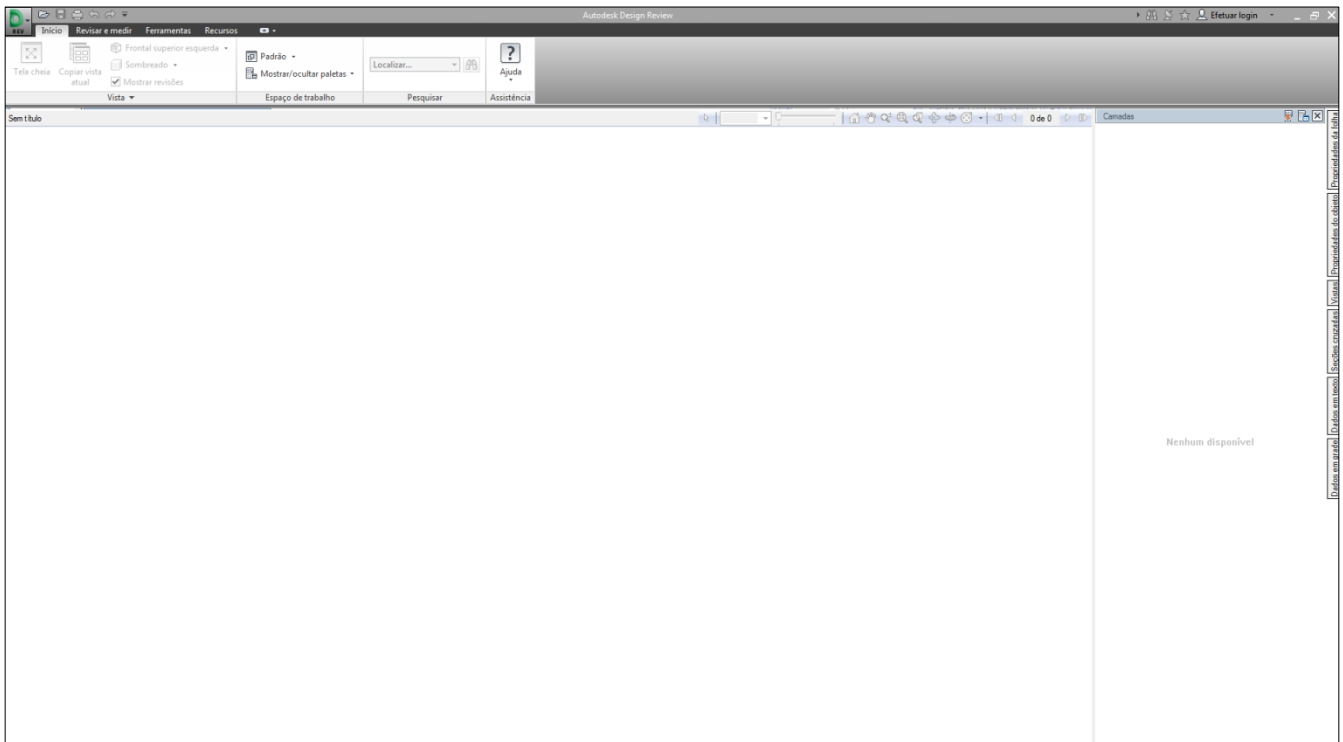

- As SECIP's deverão gerenciar os processos pelo menu "Análise de Processos" "Distribuir" (1), atribuindo o projeto ao analista responsável.

<input type="checkbox"/>	90937/18	ANÁLISE DE PROJETO	PREFEITURA MUNICIPAL DE GOIANIA	F-4	FÍSICO/IMPRESSO	11074.6
<input type="checkbox"/>	91007/18	ANÁLISE DE PROJETO	PREFEITURA MUNICIPAL DE GOIANIA	F-4	FÍSICO/IMPRESSO	7224.8
<input type="checkbox"/>	91048/18	ANÁLISE DE PROJETO	PREFEITURA MUNICIPAL DE GOIANIA	F-4	FÍSICO/IMPRESSO	9108.01
<input type="checkbox"/>	91088/18	ANÁLISE DE PROJETO	PREFEITURA MUNICIPAL DE GOIANIA	F-4	FÍSICO/IMPRESSO	5016.92
<input type="checkbox"/>	91104/18	ANÁLISE DE PROJETO	PREFEITURA MUNICIPAL DE GOIANIA	F-4	FÍSICO/IMPRESSO	5725.45
<input type="checkbox"/>	211326/19	ANÁLISE DE PROJETO	ARQUIDIOCESE DE GOIÂNIA PARÓQUIA NOSSA SENHORA DA ASSUNÇÃO	F-7	FÍSICO/IMPRESSO	300
<input type="checkbox"/>	221690/19	ANÁLISE DE PROJETO	Secretária de Estado de Cultura	F-5	ANÁLISE DIGITAL	2662.8
<input type="checkbox"/>	223465/19	SUBSTITUIÇÃO DE PROJETO	Condominio Shopping Bouganville	A-2	ANÁLISE DIGITAL	130.84

Os Processos Digitais são identificados pelo Tipo de Projeto "Análise Digital" (2);

Os Processos de Substituição de Projeto impresso são identificados pelo Tipo de Serviço "SUBSTITUIÇÃO DE PROJETO" (3);

- O aplicativo será utilizado para visualização do arquivo encaminhado pelo projetista por meio do SIAPI. Nos processos de análise digital haverá um andamento denominado **PROJETO ENVIADO PARA ANÁLISE** e nele conterà o arquivo no formato DWF para análise;



Distribuir Exigências Certificado Aprovar Devolver Projeto Editar Serviço Andamento Boleto Mais

PROTOCOLO Nº: 975/18 N° CBMGO: 24768162 LOCAL DE ATENDIMENTO:
 SERVIÇO: ANÁLISE DE PROJETO QUARTEL RESPONSÁVEL: 1º BBM
 RAZÃO SOCIAL: fulano de tal CNPJ/CPF: 71132031168
 ENDEREÇO: RUA J 62, QD: 118, LT: 09, SETOR JAÓ, CEP: 74674-280 ÁREA: 2000.0 m²

Andamentos do Serviço:

OBS	Cadastro	Tipo de Andamento	Servidor	Situação do Andamento
	20/12/2018 10:52:23	APROVADO	02157 ROCHA	REALIZADO
	20/12/2018 10:52:23	SERVIÇO REALIZADO	02157 ROCHA	REALIZADO
+	20/12/2018 10:30:28	DISTRIBUIDO	02777 JUSTO	REALIZADO
	20/12/2018 10:23:04	PROJETO ENVIADO PARA ANÁLISE	SISTEMA	REALIZADO
	20/12/2018 10:15:55	ISENÇÃO DE TAXA	02777 JUSTO	REALIZADO
	20/12/2018 10:14:37	DOCUMENTAÇÃO ENVIADA PARA CONFERÊNCIA	SISTEMA	REALIZADO
	20/12/2018 10:14:08	DOCUMENTAÇÃO ENVIADA PARA CONFERÊNCIA	SISTEMA	REALIZADO
	20/12/2018 10:07:42	BOLETO DARE	SISTEMA	REALIZADO
	20/12/2018 10:07:42	PROCESSO PROTOCOLADO	SISTEMA	REALIZADO

- Após a distribuição do projeto faça o download do arquivo clicando no respectivo botão;



- Depois de clicar será solicitado o local de destino para salvar o arquivo para análise. Após este passo deve-se retornar ao programa instalado (Autodesk Design Review) para proceder com a análise.

- Clique em abrir conforme demonstrado na figura abaixo ou clicando duas vezes no arquivo baixado;

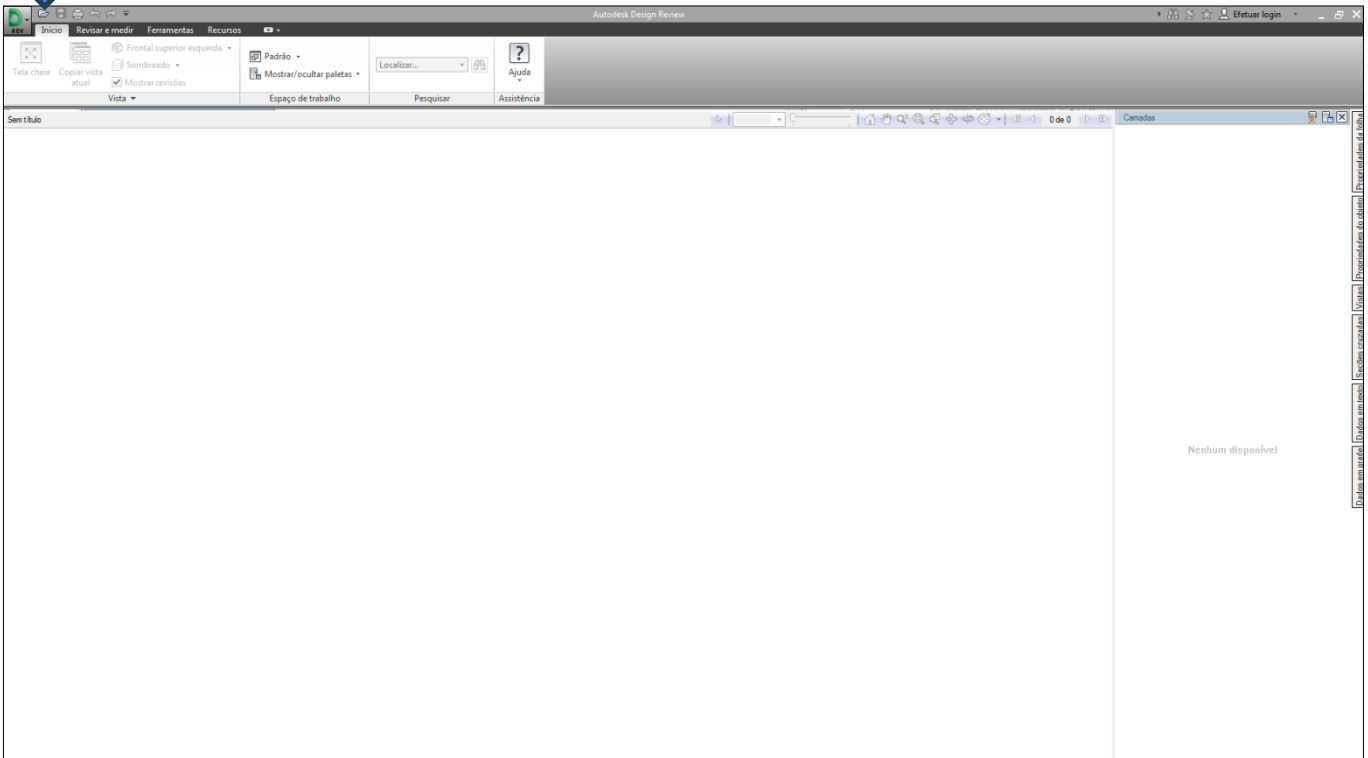

- Selecione o arquivo para análise;

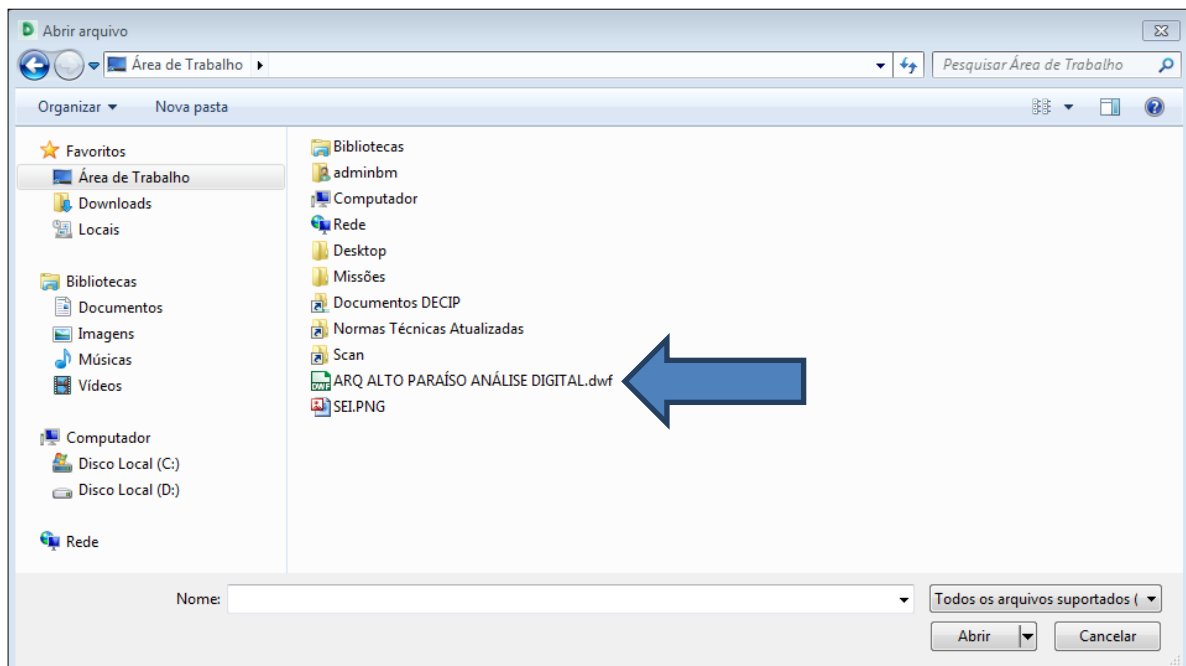

- O arquivo será aberto para a devida análise. No canto superior direito possui uma barra de ferramentas. Uma de suas opções demonstra a quantidade de pranchas do projeto que neste caso trata-se de duas;

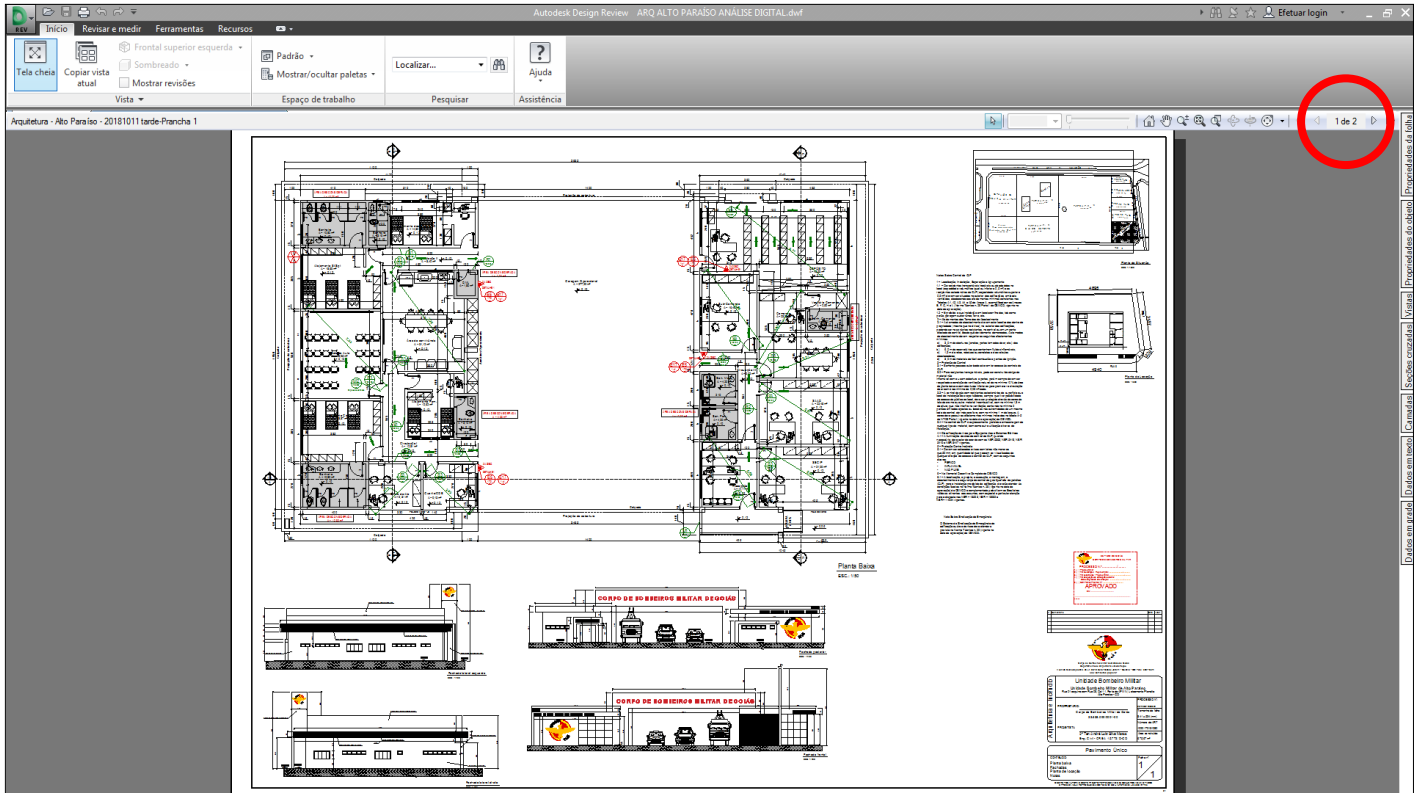

- O projetista deve apresentar todas as informações num arquivo único com quantas pranchas forem necessárias;

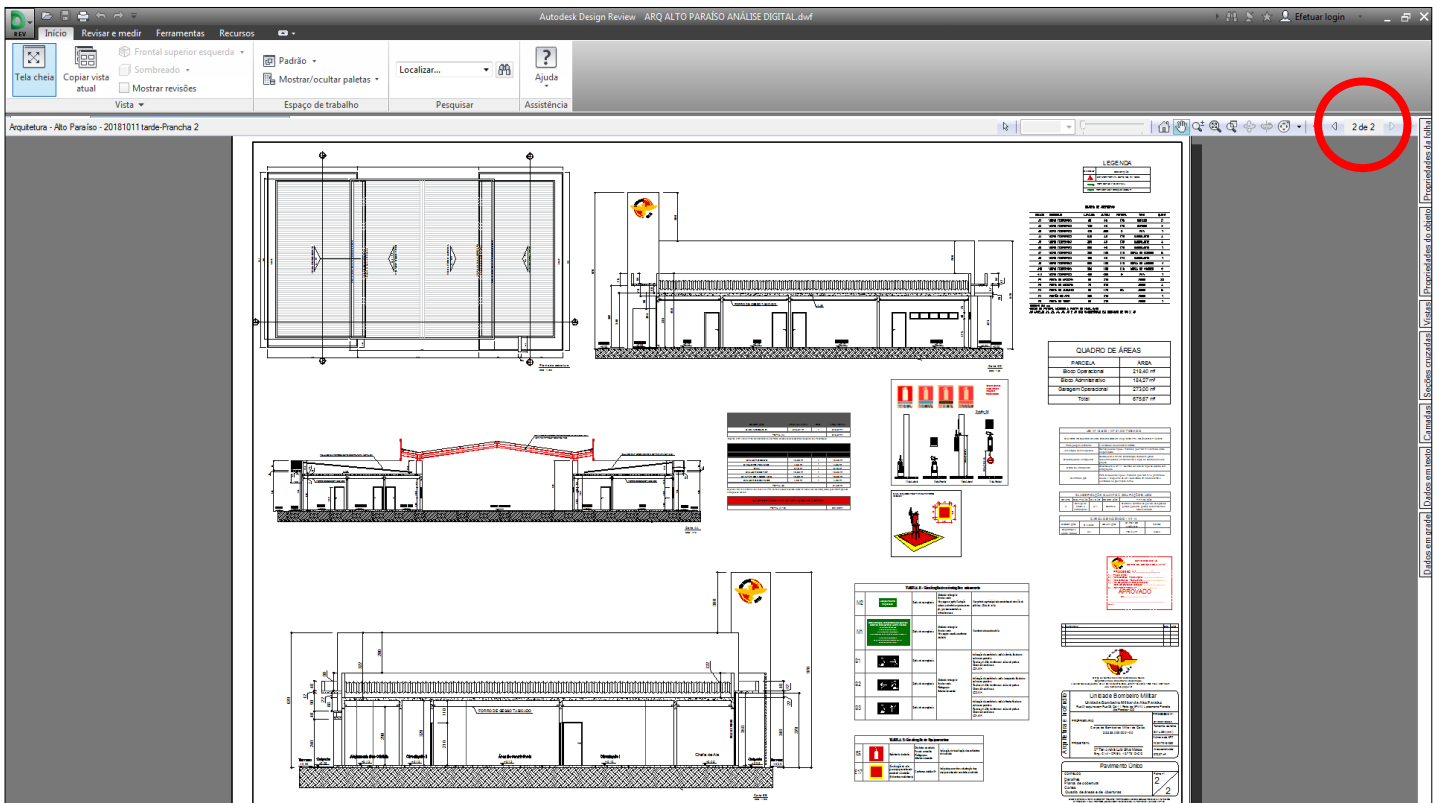

- Outra função da barra no canto superior direito é o zoom de visualização da prancha que também pode ser substituído em mouses com a função scrool. Veja na figura abaixo que é possível visualizar com nitidez os detalhes apresentados em prancha;

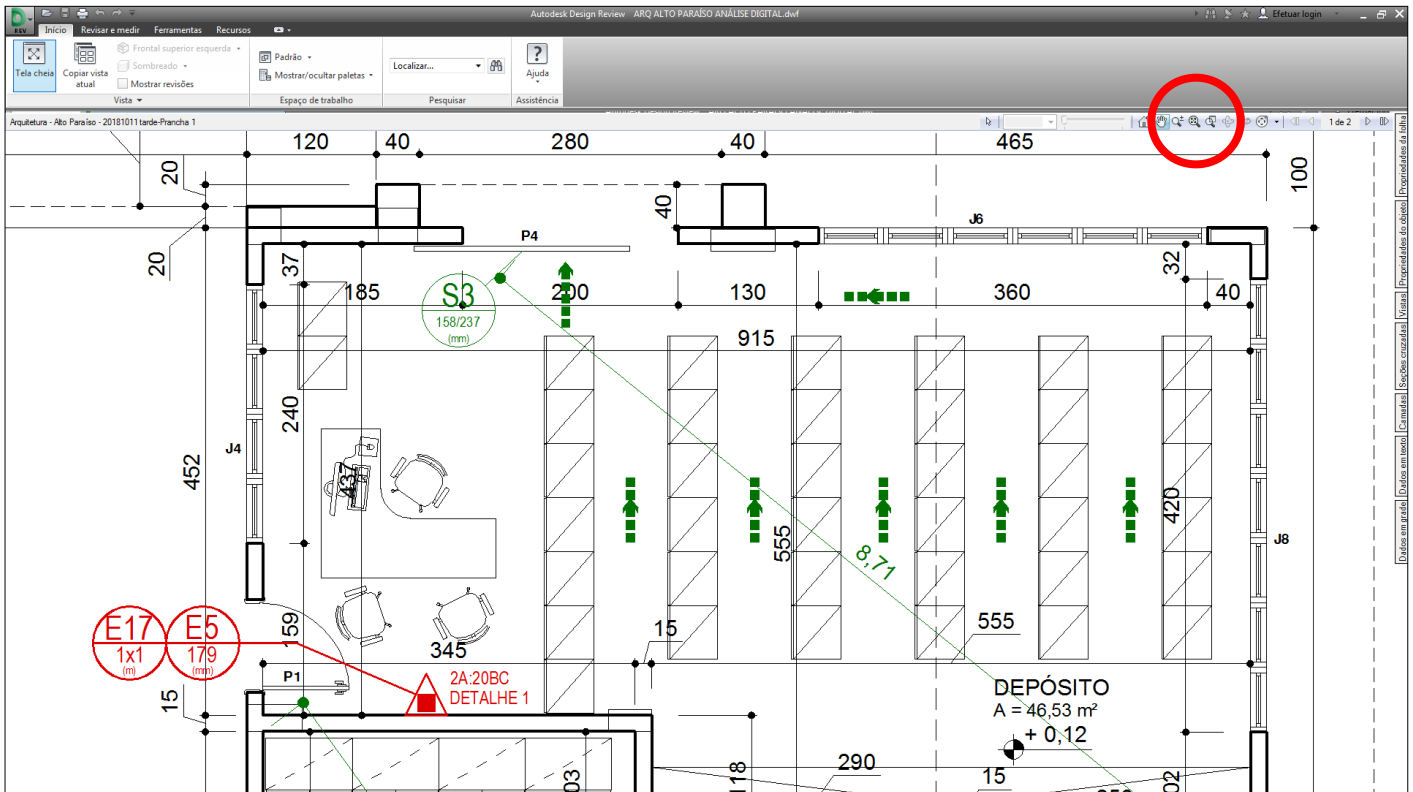

- A parte superior esquerda apresenta barra com diversas funções como, por exemplo, medir distâncias. Basta clicar na função desejada e posteriormente clicar na figura a distância que se deseja medir;

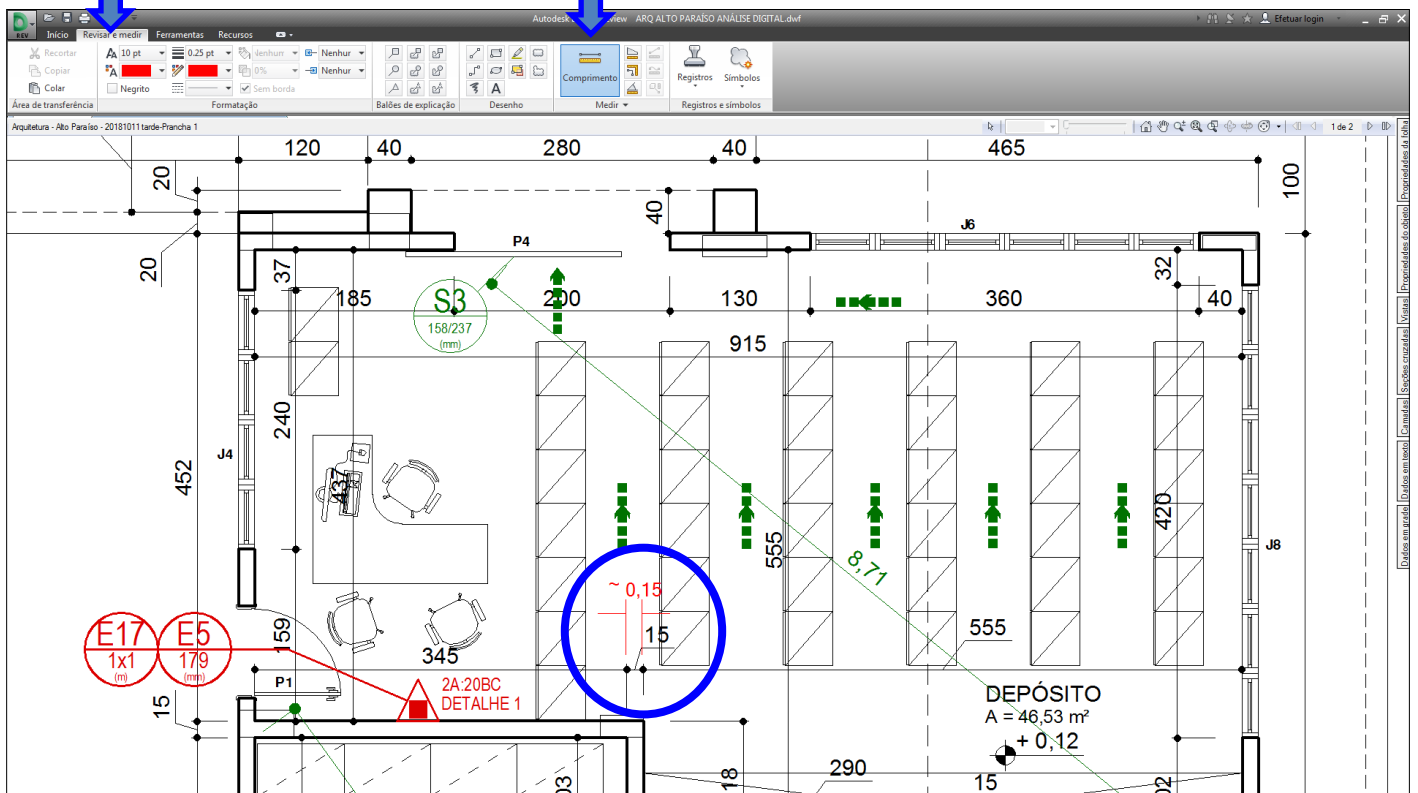

- A função considerada mais importante para a análise digital é a de utilização de **CAMADAS** (LAYERS) pelos projetistas no momento da construção do projeto. A camada é o principal método para organizar os objetos em um desenho por função ou finalidade. É possível reduzir a complexidade visual de um desenho e melhorar o desempenho de exibição ocultando informações que não são necessárias no momento. No Autodesk Design Review é possível ver as camadas (layers) utilizadas pelo projetista. No extremo direito é possível verificar algumas funções escritas na posição vertical, dentre elas a de Camadas;

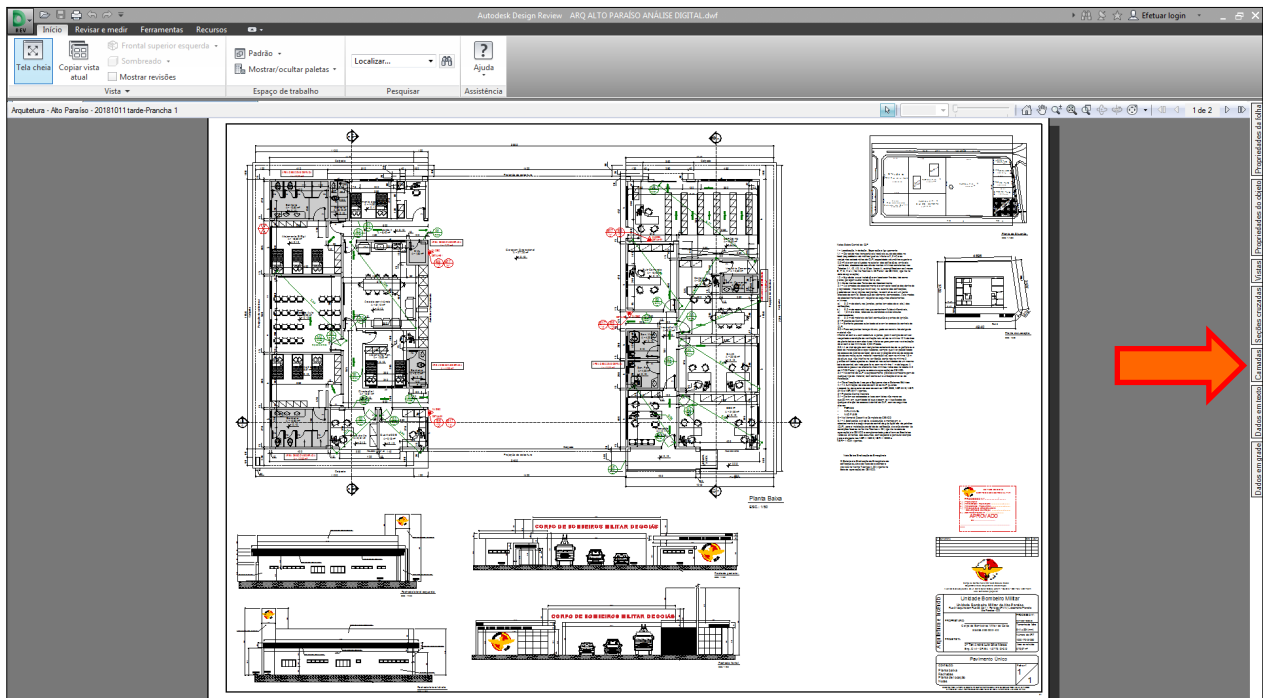

- Após o clique do mouse verificam-se todas as camadas criadas pelo projetista;

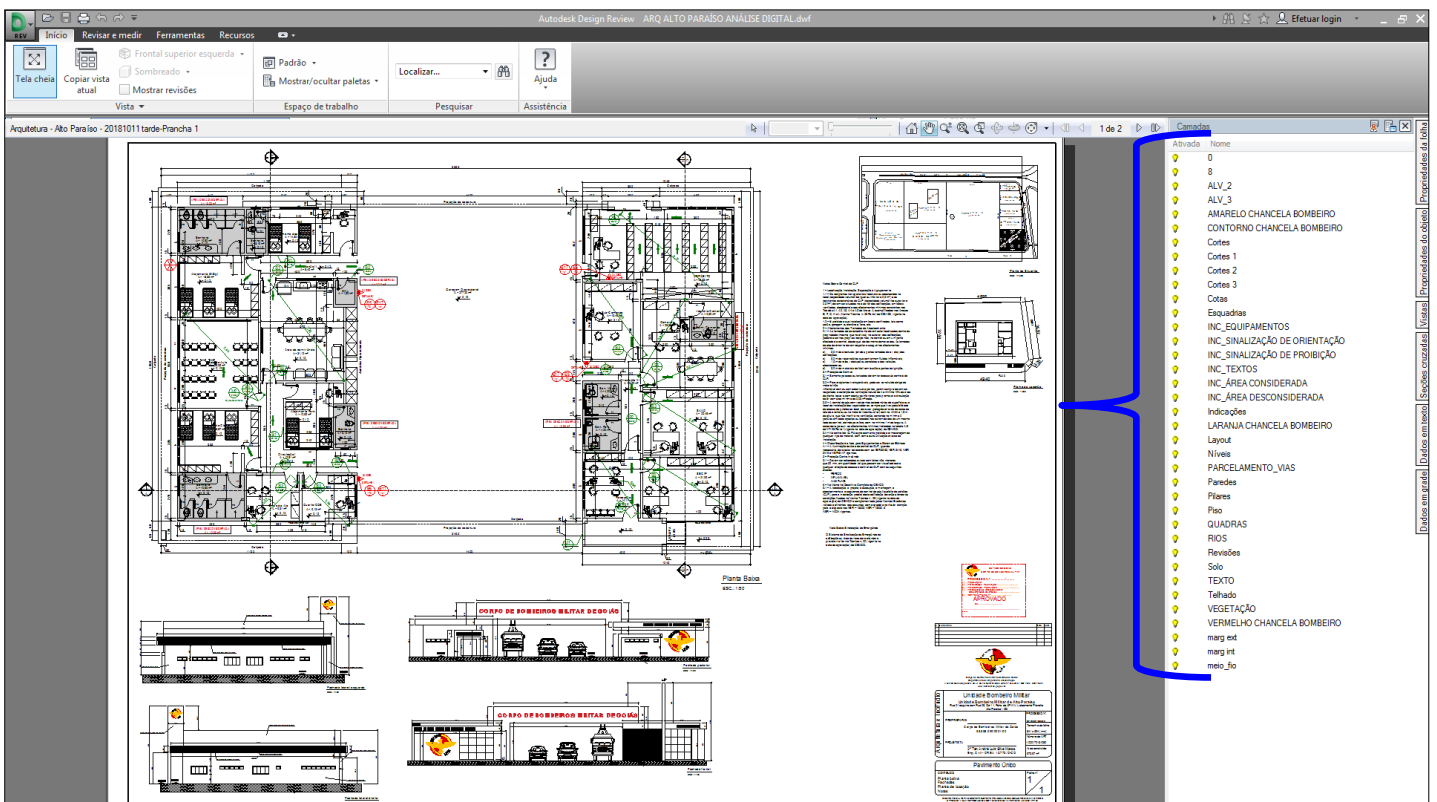

- Na figura abaixo é demonstrada uma parte da planta baixa do projeto contendo todas as camadas (layers) ativas construídas pelo projetista;

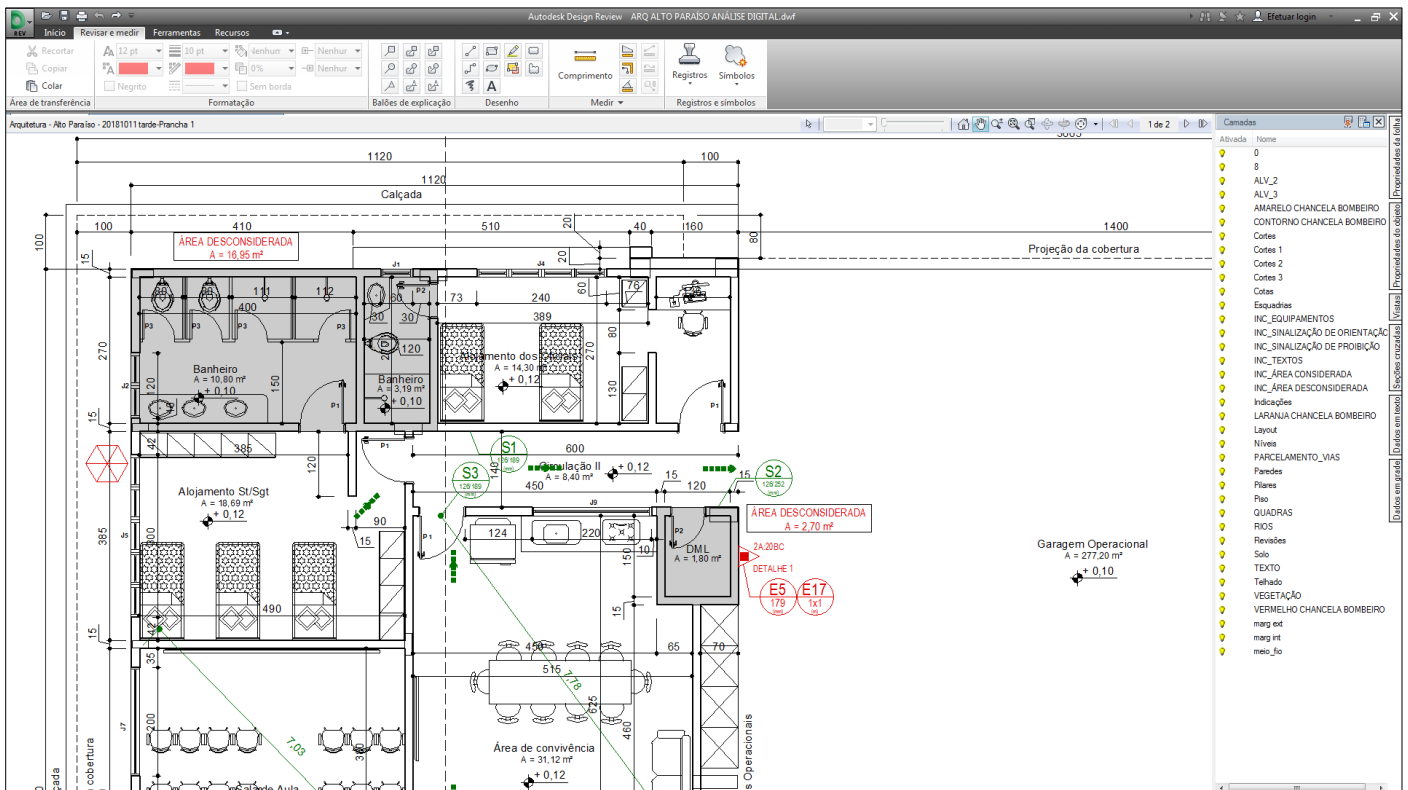

- Na figura abaixo temos o mesmo desenho, porém com algumas camadas (layers) desativadas como: cotas, níveis, sinalizações, layout e etc. Nesta configuração é possível verificar o desenho de forma mais límpida e opcionalmente podem-se ativar as camadas desejadas conforme as medidas de segurança contra incêndio que se deseja visualizar;

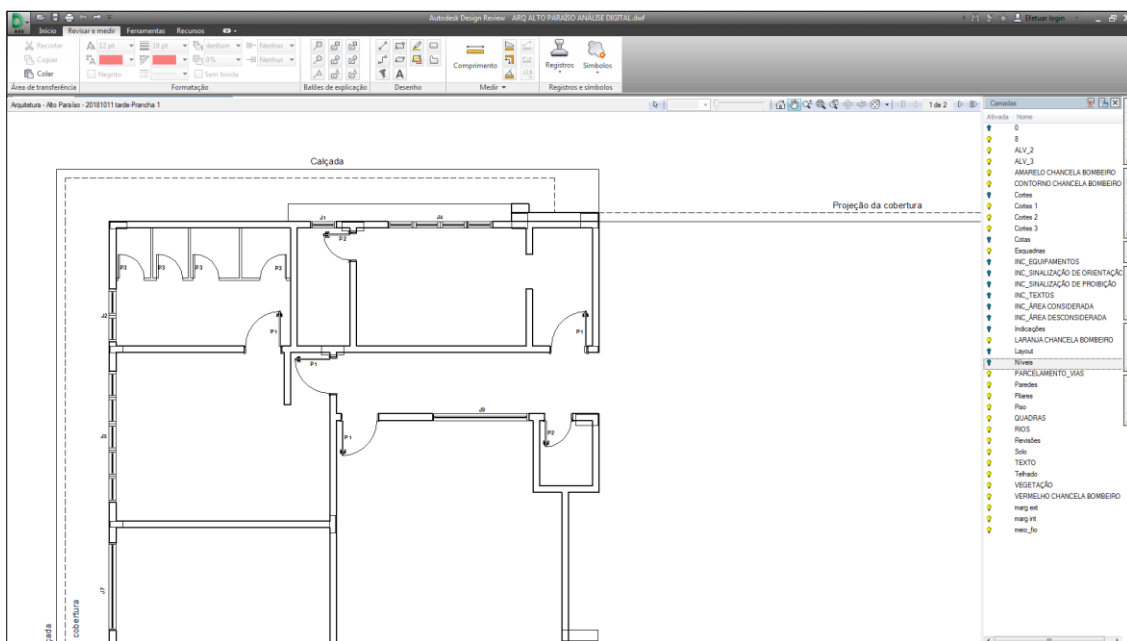

- Para se ativar ou desativar as camadas basta clicar na figura de lâmpada disponível ao lado do nome das respectivas camadas. A partir da figura acima faremos a ativação da camada “*Layout*” que demonstra o mobiliário do desenho. Veja abaixo;

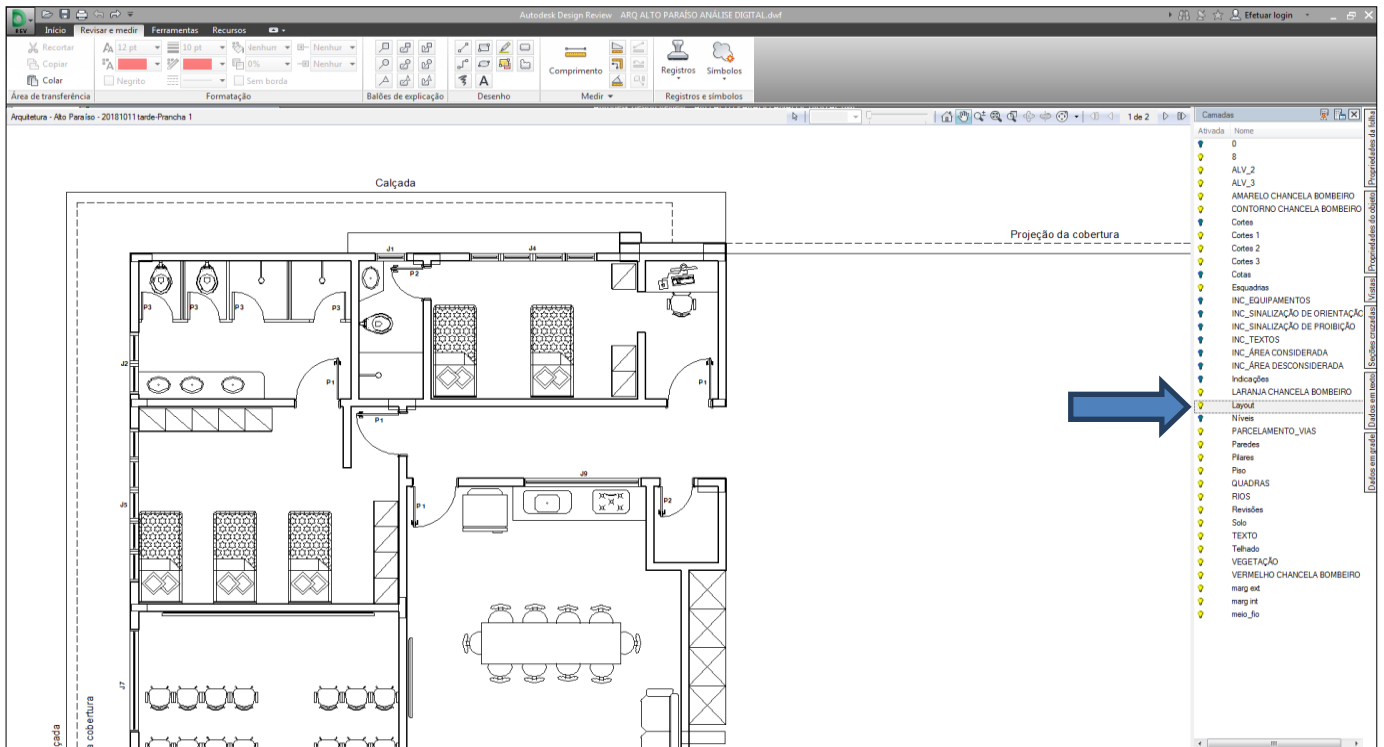

- Vale ressaltar a importância da correta compreensão do conceito de Camadas (*Layers*) para que a partir das primeiras análises sejam feitas as devidas exigências nos projetos que não apresentem tais informações. De acordo com o Anexo K da NT-01, as camadas (*layers*) devem ser apresentadas de acordo com a medida de segurança que o projeto necessite, ou seja, não há de se exigir uma camada de “Controle de Fumaça” se esta não for uma exigência da edificação. Conforme o item 2.1.2.2 do Anexo K da NT-01 as camadas devem ter exatamente os nomes da sua devida função:

2.1.2.2 Será obrigatória que cada prancha seja salva em uma página distinta no arquivo único com a devida chancela para aprovação de projeto digital (disponível no site do CBMGO) e as camadas (*layers*), diferenciando a representação gráfica dos sistemas, com os respectivos nomes, quando exigidos:

- a) INC_sinalização de emergência (quando representada);
- b) INC_iluminação de emergência;
- c) INC_extintores de incêndio;
- d) INC_hidrantes e mangotinhos;
- e) INC_alarme de incêndio;
- f) INC_detecção de incêndio;
- g) INC_chuveiros automáticos;
- h) INC_pressurização de escadas;
- i) INC_controle de fumaça;
- j) INC_rotas de fuga.

- O Autodesk Design Review não permite ao analista fazer a edição ou modificação das informações apresentadas pelo projetista, porém permitem que possam ser acrescentadas linhas de medições, balões de escritas ou informações pertinentes à sua análise. Este arquivo manuseado pelo analista não deve ser reencaminhado para o projetista;

- O lançamento de exigências deverá ser realizado da mesma forma que é feita com o projeto impresso, ou seja, a partir do protocolo distribuído no SI-API devem-se redigir as devidas exigências para correção do projetista;

Após finalizada a verificação do projeto, **o analista deverá clicar em Aprovar ou Devolver o Projeto**, no caso de exigências, para o Processo esteja novamente disponível ao RT.

USUÁRIO: 1º TENENTE - JUSTO
UNIDADE: 1º BATALHÃO BOMBEIRO MILITAR

Distribuir Exigências Certificar **Aprovar** Devolver Projeto Editar Serviço Andamento Boleto Mais

PROTOCOLO Nº: 41/19 Nº CBMGO: 24768213 LOCAL DE ATENDIMENTO: ARQUIVO DIGITAL
SERVIÇO: SUBSTITUIÇÃO DE PROJETO QUARTEL RESPONSÁVEL: 1º BBM
RAZÃO SOCIAL: fulano de tal CNPJ/CPF: 71132031168
ENDREÇO: RUA J R QD 118 IT 09 SETOR JAO CEP: 74674-290 ÁREA: 800 0 m²

Andamentos do Serviço:

OBS	Cadastro	Tipo de Andamento	Servidor	Situação do Andamento
	30/01/2019 09:52:54	SERVIÇO REALIZADO, EXIGÊNCIAS PENDENTES	02777 JUSTO	REALIZADO
+	30/01/2019 09:51:37	DISTRIBUIDO	02777 JUSTO	REALIZADO
	30/01/2019 09:31:48	PROJETO ENVIADO PARA ANÁLISE	SISTEMA	REALIZADO
	30/01/2019 09:29:13	DOCUMENTAÇÃO ENVIADA PARA CONFERÊNCIA	SISTEMA	REALIZADO
	30/01/2019 09:29:09	DOCUMENTAÇÃO ENVIADA PARA CONFERÊNCIA	SISTEMA	REALIZADO
	30/01/2019 09:28:18	ISENÇÃO DE TAXA	02777 JUSTO	REALIZADO
	30/01/2019 09:14:22	SUBSTITUIÇÃO DE PROJETO PARA O PROTOCOLO: 956/18	SISTEMA	REALIZADO
	30/01/2019 09:14:21	BOLETO DARE	SISTEMA	REALIZADO
	30/01/2019 09:14:21	PROCESSO PROTOCOLADO	SISTEMA	REALIZADO

3 - SUBSTITUIÇÃO DE PROJETO

Ao selecionar “SUBSTITUIÇÃO DE PROJETO” o RT (Responsável Técnico) deverá preencher o número do protocolo de aprovação do Projeto a ser Substituído.

Meu Cadastro

Solicitação de Serviço

Análise de Projeto

Comissão Técnica/Conselho Técnico

Gerenciamento de Projetos

Meus Projetos

Buscar Solicitação de Serviço

Escolha o tipo de Serviço a ser solicitado: SUBSTITUIÇÃO DE PROJETO

1.Cadastro 2.Endereço da Obra / Edificação 3.Cnae

Você deseja emitir o certificado para:

Pessoa Física Pessoa Jurídica

CF: *

Nome: *

E-mail: *

Protocolo de Substituição

Protocolo do Projeto Substituído: 956/18

Confirmar Fechar

DDD: *

Número: * somente números

Limpar Adicionar

DDD Número Opções

Nenhum registro encontrado

3.1 - SUBSTITUIÇÃO DE PROJETO – APROVAÇÃO DIGITAL

Ao preencher um protocolo que já tenha sido aprovado digitalmente, automaticamente os dados do projeto serão preenchidos para confirmação pelo RT.

Buscar Solicitação de Serviço

Escolha o tipo de Serviço a ser solicitado: **SUBSTITUIÇÃO DE PROJETO** Projeto aprovado: 956/18

1.Cadastro 2.Endereço da Obra / Edificação 3.Cnae

Você deseja emitir o certificado para:

Pessoa Física Pessoa Jurídica

CPF : * 711.320.311-68
 Nome : * fulano de tal
 E-mail : * fulano@gmail.com

DDD:
 Número: somente números

DDD	Número	Opções
62	32224567	Remover

Ao finalizar o cadastro o RT já poderá anexar o projeto e outros arquivos (Memorial descritivo, ART/RRT/TRT, outros memoriais...) ou poderá ser feito posteriormente no Menu “Gerenciamento de Projetos”.

Os demais andamentos serão idênticos aos já descritos na aprovação digital.

Buscar Solicitação de Serviço

Escolha o tipo de Serviço a ser solicitado: **SUBSTITUIÇÃO DE PROJETO** Projeto aprovado: 956/18

1.Cadastro 2.Endereço da Obra / Edificação 3.Cnae

ORIENTAÇÕES:
 1. Informar o CNAE primário e a área total construída da edificação;
 2. SOMENTE SE FOR DE SEU INTERESSE, você poderá informar as áreas construídas referentes a cada CNAE. De acordo com seu projeto de arquitetura.
 3. O cálculo da taxa deste serviço é feito em função da área edificada/construída. Os CNAES informados não influenciam no cálculo da taxa deste serviço. Somente para as empresas os CNAES influenciam no cálculo da Taxa Potencial de Incêndio. [Simule Área](#)

Cnae:
 Área: m²

Área Total: 800.0 m² Valor do boleto: R\$ 172.38

Cnae
 4713001 00 Lojas de departamentos ou magazines
 9602502 00 Atividades de estética e outros serviços de cuida...

Dados Finais

SUBSTITUIÇÃO DE PROJETO
 Área(m²): 800.0
 Valor do Boleto: R\$172.38
 Protocolo: 41/19

3.2 - SUBSTITUIÇÃO DE PROJETO - APROVAÇÃO IMPRESSA

Na substituição de Projeto aprovado na versão impressa teremos a particularidade da tramitação de projeto digital (anexo ao protocolo) e pranchas impressas (que estarão sendo substituídas).

Para os arquivos digitais, anexos pelo RT ao SI-API, o procedimento será idêntico ao processo de **SUBSTITUIÇÃO DE PROJETO – APROVAÇÃO DIGITAL** (item 3.1);

Meu Cadastro

Solicitação de Serviço

Gerenciamento de Projetos

Andamentos do Serviço:

PROTOCOLO N°: 42/19 LOCAL DE ATENDIMENTO: ARQUIVO DIGITAL
 SERVIÇO: SUBSTITUIÇÃO DE PROJETO QUARTEL RESPONSÁVEL: 1º BBM FONE: 62 3201 2165/2176
 RAZÃO SOCIAL: fulano de tal CNPJ/CPF: 71132031168
 ENDEREÇO: RUA J 62, QD: 09, LT: 1, SETOR JAÓ, CEP: 74674-280 ÁREA: 1800.0 m²

O pagamento da taxa de análise de projeto dará direito à prestação de serviço por 5 (cinco) vezes, sendo 1 (uma) análise inicial e mais 4 (quatro) retornos dentro do período de um ano.

[Atualizar a Consulta](#)

Atenção! Somente haverá andamento no sistema após a entrega da cópia impressa em alguma OBM (Organização Bombeiro Militar).

AGUARDANDO O PAGAMENTO DA TAXA DO SERVIÇO, clique aqui para gerar boleto

Para anexar outros documentos ao processo, [clique aqui](#)

OBS	Cadastro	Tipo de Andamento	Servidor	Situação do Andamento
	31/01/2019 11:29:00	DOCUMENTAÇÃO ENVIADA PARA CONFERÊNCIA	SISTEMA	REALIZADO
	31/01/2019 11:28:54	DOCUMENTAÇÃO ENVIADA PARA CONFERÊNCIA	SISTEMA	REALIZADO

Como a análise o projeto substituto dependerá da conferência da documentação aprovada (pranchas impressas, memoriais, etc...) o responsável técnico deverá levar toda documentação na OBM onde o projeto esta sendo analisado.

Se até a data da análise pelo projetista o RT não houver entregado a documentação na OBM do analista, o processo deverá ser DEVOLVIDO com a exigência **“APRESENTAR PRANCHAS IMPRESSAS E MEMORIAL DESCRITIVO ORIGINAIS, OU CÓPIAS AUTENTICADAS, NO QUARTEL DO ANALISTA RESPONSÁVEL PELA ANÁLISE”**, conforme previsto na NT-01.

Ao receber as pranchas impressas o Protocolista deverá inserir o andamento “Projeto Recebido no Protocolo” (2) no processo em análise.

Administração

Segurança

OBM

Solicitação de Serviço

Inspeção

Análise de Projetos

Malote

Relatórios

Meus Serviços

PROTOCOLO N°: 42/19 LOCAL DE ATENDIMENTO: ARQUIVO DIGITAL
 SERVIÇO: SUBSTITUIÇÃO DE PROJETO QUARTEL RESPONSÁVEL: 1º BBM
 RAZÃO SOCIAL: fulano de tal CNPJ/CPF: 71132031168
 ENDEREÇO: RUA J 62, QD: 09, LT: 1, SETOR JAÓ, CEP: 74674-280 ÁREA: 1800.0 m²

Andamentos do Serviço:

OBS	Cadastro	Tipo de Andamento	Servidor	Situação do Andamento
+	31/01/2019 11:33:25	PROJETO RECEBIDO NO PROTOCOLO 2	02777 JUSTO	REALIZADO
	31/01/2019 11:31:11	PROJETO ENVIADO PARA ANÁLISE 1	SISTEMA	REALIZADO
	31/01/2019 11:30:43	ISENÇÃO DE TAXA	02777 JUSTO	REALIZADO

(1) Análise do projeto digital solicitada pelo RT

(2) Projeto impresso recebido no protocolo e disponível para distribuição (3)

▶ Análise de Projetos	<input type="checkbox"/>	12091/15	PROJETO	GENOVEVA	UMBURANA	18:31:20	RECEBIDO NO PROTOCOLO	BANCO DO BRASIL S.A	845.32
▶ Malote	<input type="checkbox"/>	12434/15	ANÁLISE DE PROJETO	SETOR SUL	RUA 91	28/01/2015 12:23:49	BAIXA AUTOMÁTICA DE TAXA	JOEDÉS FERREIRA DA SILVA	257.12
▶ Relatórios	<input type="checkbox"/>	15831/15	ANÁLISE DE PROJETO	SETOR OESTE	RUA RUY BRASIL CAVALCANTE	23/03/2015 08:49:21	FINALIZADO COM EXIGÊNCIAS	Yara Silva Dias	333
▶ Meus Serviços	<input type="checkbox"/>	52/16	ANÁLISE DE PROJETO	SETOR OESTE	RUA RUY BRASIL CAVALCANTE	15/01/2016 14:17:14	PROCESSO RECEBIDO	TESTE	300
	<input type="checkbox"/>	44/17	ANÁLISE DE PROJETO	JARDIM GOIÁS	RUA 5	13/01/2017 10:57:32	PROCEDIMENTOS/O	CARREFOUR COMERCIO E INDUSTRIA LTDA	5000
	<input type="checkbox"/>	975/18	ANÁLISE DE PROJETO	SETOR JAÓ	RUA J 62	21/12/2018 11:22:11	CANCELAMENTO DA APROVAÇÃO	fulano de tal	2000
	<input type="checkbox"/>	977/18	ANÁLISE DE PROJETO	JARDIM GOIÁS	RUA 54	21/12/2018 08:45:11	PROJETO RECEBIDO NO PROTOCOLO	rocha	2000
	<input type="checkbox"/>	42/19	SUBSTITUIÇÃO DE PROJETO	SETOR JAÓ	RUA J 62	31/01/2019 11:33:33	PROJETO RECEBIDO NO PROTOCOLO	fulano de tal	1800

Os demais andamentos serão idênticos aos já descritos nos outros processos.

3.2.1 - SUBSTITUIÇÃO DE PROJETO - APROVAÇÃO IMPRESSA COM CONTROLE PELA OBM

Essa opção de aprovação de projetos deverá ser usada para aqueles protocolos de projeto aprovados no início da utilização do SI-API (nem todas OBM's possuíam acesso ao sistema). Dessa forma possuímos alguns projetos com números de protocolos divergentes dos registrados no SI-API.

A verificação da autenticidade das pranchas aprovadas e confirmação do protocolo substituído no SI-API é de **inteira responsabilidade do analista.**

3.2.1.1 Solicitar abertura do Protocolo pelo RT como **Análise de Projetos**;

3.2.1.2 Após o pagamento da taxa, pesquisar o número do protocolo, editar o serviço;

DE ATIVIDADES TÉCNICAS Protocolo: 764/20

PROTOCOLO Nº: **764/20**
 SERVIÇO: ANÁLISE DE PROJETO
 RAZÃO SOCIAL: fulano de tal
 ENDEREÇO: RUA J 62, QD: ÁREA 1, LT: ASSAI ATACADISTA, SETOR JAÓ, CEP: 74674-280
 MUNICÍPIO: GOIÂNIA
 RESPONSÁVEL TÉCNICO: ANIBAL BARBOSA MENDES CREA/CAU: 20237/V

LOCAL DE ATENDIMENTO: ARQUIVO DIGITAL
 QUARTEL RESPONSÁVEL: CAT
 CNPJ/CPF: ÁREA: 1012.21 m²

Andamentos do Serviço:

OBS	Cadastro	Tipo de Aandamento	Servidor	Situação do Aandamento
	30/07/2020 10:28:33	ISENÇÃO DE TAXA	02777 JUSTO	REALIZADO
	30/07/2020 10:27:09	DOCUMENTAÇÃO ENVIADA PARA CONFERÊNCIA	SISTEMA	REALIZADO

3.2.1.3 Alterar o serviço de ANÁLISE DE PROJETO para SUBSTITUIÇÃO DE PROJETO;

PROTOCOLO Nº: 764/20
SERVIÇO: ANÁLISE DE PROJETO
RAZÃO SOCIAL: fulano de tal
ENDEREÇO: RUA J 62, QD: AREA 1, LT: ASSAI ATACADISTA, SETOR JAÓ, CEP: 74674-280
MUNICÍPIO: GOIÂNIA
RESPONSÁVEL TÉCNICO: ANIBAL BARBOSA MENDES CREA/CAU: 20237/V

LOCAL DE ATENDIMENTO: ARQUIVO DIGITAL
QUARTEL RESPONSÁVEL: CAT
CNPJ/CPF: 71132031168
ÁREA: 1012.21 m²

Buscar Solicitação de Serviço

Escolha o tipo de Serviço a ser solicitado: ANÁLISE DE PROJETO

Você deseja emitir o certificado para:

Pessoa Física
 Pessoa Jurídica

3.2.1.4 Selecionar a opção “Projeto Aprovado com Controle de Obm”;

PROTOCOLO Nº: 764/20
SERVIÇO: ANÁLISE DE PROJETO
RAZÃO SOCIAL: fulano de tal
ENDEREÇO: RUA J 62, QD: AREA 1, LT: ASSAI ATACADISTA, SETOR JAÓ, CEP: 74674-280
MUNICÍPIO: GOIÂNIA
RESPONSÁVEL TÉCNICO: ANIBAL BARBOSA MENDES CREA/CAU: 20237/V

LOCAL DE ATENDIMENTO: ARQUIVO DIGITAL
QUARTEL RESPONSÁVEL: CAT
CNPJ/CPF: 71132031168
ÁREA: 1012.21 m²

Buscar Solicitação de Serviço

Escolha o tipo de Serviço a ser solicitado: SUBSTITUIÇÃO DE PROJETO

Você deseja emitir o certificado para:

Pessoa Física
 Pessoa Jurídica

CPF : * 711.320.311-68
 Nome : * fulano de tal
 E-mail : * fulano@gmail.com

Protocolo de Substituição

Protocolo do Projeto Substituído:

3.2.1.5 Inserir o Número do protocolo do projeto conferido pelo analista com o prefixo da OBM com 3 dígitos e confirmar. (Ex: 123/12 – RVD);

PROTOCOLO Nº: 764/20
SERVIÇO: ANÁLISE DE PROJETO
RAZÃO SOCIAL: fulano de tal
ENDEREÇO: RUA J 62, QD: AREA 1, LT: ASSAI ATACADISTA, SETOR JAÓ, CEP: 74674-280
MUNICÍPIO: GOIÂNIA
RESPONSÁVEL TÉCNICO: ANIBAL BARBOSA MENDES CREA/CAU: 20237/V

LOCAL DE ATENDIMENTO: ARQUIVO DIGITAL
QUARTEL RESPONSÁVEL: CAT
CNPJ/CPF: 71132031168
ÁREA: 1012.21 m²

Buscar Solicitação de Serviço

Escolha o tipo de Serviço a ser solicitado: SUBSTITUIÇÃO DE PROJETO

Você deseja emitir o certificado para:

Pessoa Física
 Pessoa Jurídica

CPF : * 711.320.311-68
 Nome : * fulano de tal
 E-mail : * fulano@gmail.com

Protocolo de Substituição

Protocolo do Projeto Substituído: Controle Próprio da Obm

3.2.1.6 Inserir na Aba CNAE a Área Total da Edificação e Finalizar o Cadastro;

Buscar Solicitação de Serviço

Escolha o tipo de Serviço a ser solicitado: **SUBSTITUIÇÃO DE PROJETO** **Projeto aprovado: 123/12 RVD**

1.Cadastro 2.Solicitante 3.Endereço da Obra / Edificação 4.Cnae

ORIENTAÇÕES:
 1. Informar o CNAE primário e a área total construída da edificação;
 2. SOMENTE SE FOR DE SEU INTERESSE, você poderá informar as áreas construídas referentes a cada CNAE. De acordo com seu projeto de arquitetura.
 3. O cálculo da taxa deste serviço é feito em função da área edificada/construída. Os CNAEs informados não influenciam no cálculo da taxa deste serviço. Somente para as empresas os CNAES influenciam no cálculo da Taxa Potencial de Incêndio. [Sintaxer ADU](#)

Cnae:

Área Alterada: m²

Área Total da Edificação: m²

Está realizando evento temporário? Sim Não

Altura da Edificação:

Área Alterada na Substituição: m² Valor do boleto:

Cnae	Área	Tipo Cnae	Opções
3042300 00 Fabricação de turbinas, motores e outros componentes e peças para aeronas	1012.21	PRIMARIO	<input type="button" value="Excluir"/>

3.2.1.7 Os demais procedimentos deverão ser realizados conforme previsto no item 3.2